

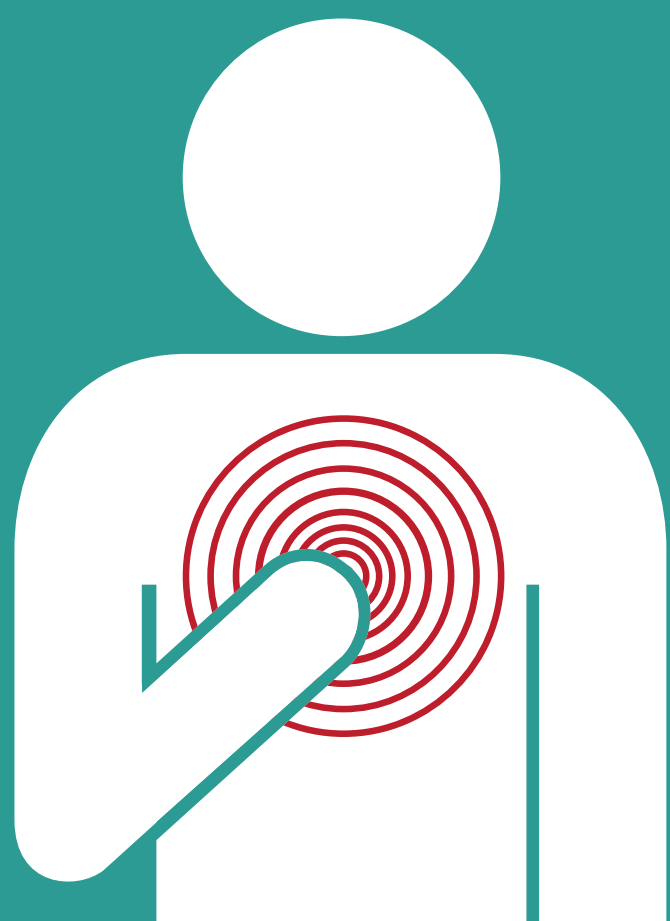

# Síntomas de un ataque al **CORAZÓN**

**Dolor** o sensación  
de peso en el pecho



Dolor en el pecho  
que se extiende a  
uno o ambos **brazos**

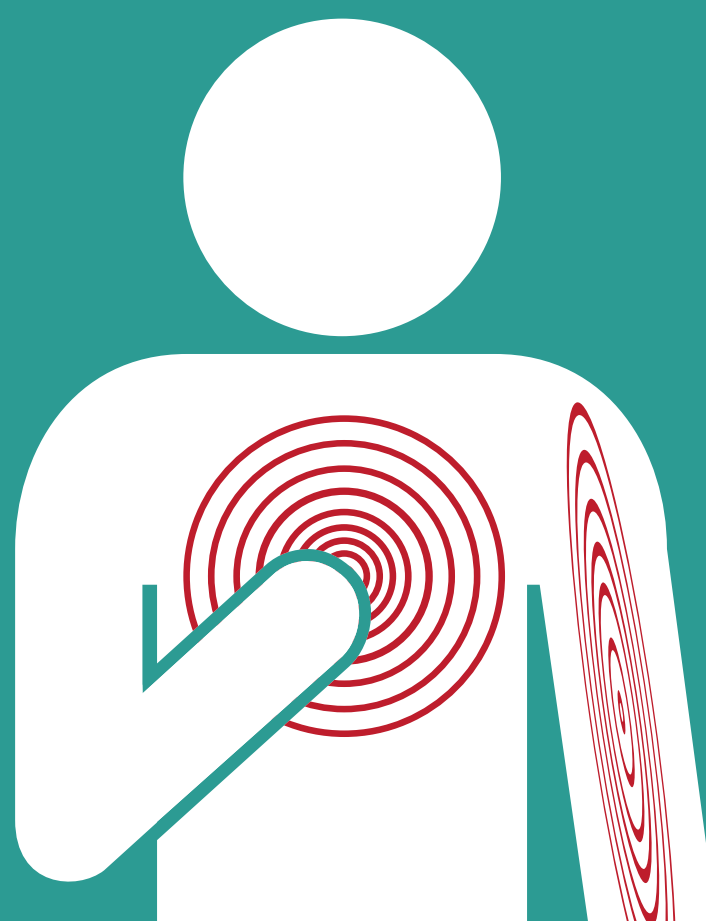

Dolor en el pecho  
que se extiende al  
**cuello o mandíbula**



**Otras molestias:** Dificultad para respirar, náuseas, sudor frío o mareos.

**EL ATAQUE AL CORAZÓN ES UNA EMERGENCIA MÉDICA**

Si el malestar dura más de 10 minutos o empeora

**CONSULTE DE INMEDIATO** en el Servicio de Urgencia más cercano.

**El infarto agudo al miocardio es una patología AUGE que tiene garantizado su diagnóstico y tratamiento.**

SALUD RESPONDE  
**600-360-7777**

PROFESIONALES DE LA SALUD ATENDIENDO TUS DUDAS LAS 24 HORAS, LOS 7 DÍAS A LA SEMANA.



Ministerio de  
Salud

Gobierno de Chile